

**成田空港発着 7/26(水)-7/30(日) 5日間 限定！！**

# ナイスデイツアー & ブルーマーリン “コラボ”で潜るパラオ



水中/イメージ

パラオに飛ぶ B767-300ER



☆ツアーのポイント☆

- 通常のツアー代金より、最大で **20,000 円引き！！**
- 成田午前発／夜着でカラダに優しい直行チャーター便利用！
- 3日間 6 ポートダイブ付！
- 人気レストランでご利用いただける 20ドル夕食券 1枚も付いています！
- 機内前方広めのお座席“らくらくシート”(追加¥30,000 要)の設定も！

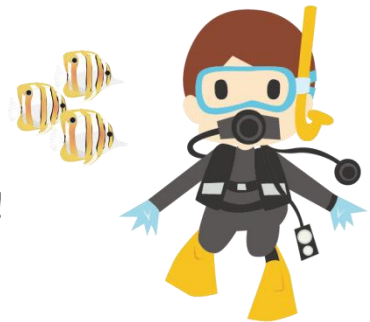

成田発着ダイビングコラボ 5日間日程			
日次	都市名	スケジュール	宿泊地
1	成田発 パラオ着	午前 → 日本航空直行チャーター便にてパラオへ 午後 パラオ着、着後ホテルへ(混載車)	パラオ泊
2 1 4	パラオ滞在	終日 2タンクダイビング(昼食付)でお楽しみください	パラオ泊
5	パラオ発 成田着	午前 各自、チェックアウトをお済ませください。 午後 ホテル発、空港へ(混載車) 夕刻 → 日本航空直行チャーター便にて帰国の途へ 夜 成田空港着	

- ☆利用航空会社/日本航空チャーター便  
\*マイルが貯まります/1,988マイル
  - ☆最少催行人員/1名(1人部屋利用追加代金要)
  - ☆食事/ダイビング時のランチ3回(機内食除く)  
パラオ・パシフィックリゾート、ロイヤルリゾート、パレイシアホテル、  
コープリゾート、ガーデンパレス、アイライウォーターパラダイスホテル、  
ココロホテル泊コースには朝食4回が含まれます。
  - ☆添乗員/同行致しません(現地係員がお世話致します)。
  - ☆延泊はできません。
  - ☆便名・フライトスケジュールは6月20日頃の決定となります。
  - ☆燃油サーチャージ及び航空保険料は含まれます。
  - ☆パラオ出国税(\$20.00/3歳未満無料) 及び  
グリーン税(\$30.00/大人・子供同額)は含まれておりません。  
出国時にパラオ空港内専用ブースにてお支払いください。
  - ☆ダイビング参加時に必要な各州発行の許可証代金は含まれておりません。  
現地にてお支払ください。
  - ☆現地にてお客様の都合でダイビングをキャンセルされた場合は  
ダイビング料金の返金は出来ません。
  - ☆各ダイビングショップの特典は弊社HPにてご確認ください。
- URL: <http://www.globalservice.co.jp>

<時間帯のめやす>  

早朝	朝	午前	昼	午後	夕刻	夜	深夜	
4:00	6:00	8:00	12:00	13:00	16:00	18:00	23:00	4:00

<ご旅行代金> \* 2名様 1室ご利用時お1人様

出発日	パラオ・パシフィックリゾート			ロイヤルリゾート			コーブリゾート		
	オーシャンフロント	オーシャンビュー	ガーデンビュー	オーシャンビュー	ハーバービュー	スーペリア	ブルサイドルーム	ロックアインランドビュー	バイビュー
7/26発	258,000	248,000	230,000	224,000	216,000	204,000	216,000	204,000	192,000
お1人利用追加代金	130,000	120,000	105,000	110,000	102,000	90,000	86,000	74,000	62,000

出発日	パレシアホテル		ガーデンパレス		ベントハウス		パラダイスホテル		アイライウォーター	DWホテル
	ベイビュー	タウンビュー	テラックス	スーペリア	スタンダード	デラックス	スタンダード	スタンダード	パラダイスホテル&スパ	スタンダード
7/26発	188,000	182,000	191,000	175,000	167,000	166,000	160,000	160,000	160,000	157,000
お1人利用追加代金	62,000	55,000	64,000	48,000	40,000	36,000	31,000	32,000	32,000	28,000

出発日	ウエストプラザ系 5ホテル	VIPホテル	ココロホテル
	スタンダード	スタンダード	エコノミーツイン
7/26発	157,000	156,000	152,000
お1人利用追加代金	28,000	27,000	25,000

\* 当ツアーは弊社リピーター割引対象外です。 \* 当ツアーは弊社他キャンペーンとの併用は出来ません。

\* 3名様1室ご利用の場合、割引のあるホテルもございます。お問い合わせください。

\* 座席数に限りがございます。

**重要:パラオ入国にはパスポート残存日数が「入国日+6カ月以上」が必要です。**

旅のご案内とご注意 ~お申し込み前に必ずお読みください。

●燃油サーチャージについて  
記載の旅行代金には燃油サーチャージが含まれております。旅行契約成立後に、燃油サーチャージの増額、減額、廃止となる場合、増額分の追加徴収ならびに廃止を含む減額分の払戻はございません。燃油サーチャージとは、燃油原価水準の異なる変動に伴い、各航空会社が一定の期間、一定の条件のもとで国土交通省に申請の許可を受けるとして、金額は航空会社・利用区間により異なり、対象とならずに航空会社に対して課せられるものです。

●航空会社、その他交通機関について  
航空機の座席配列によりグループ・カブルの方も組み合わせられない場合がございます。

●ホテル及びお部屋についてのご案内  
①ホテルのチェックインタイムとチェックアウトタイムは原則として12時(正午)となっております。  
②3名様で1部屋をご利用の際は原則2人部屋に簡易ベッドをお入れ致します。  
③2部屋以上をひとつのグループでお使いになる場合、ホテル側の事情によりお近くのお部屋をご用意出来ない事もございます。

④原則的にはツインベッドルームのご利用となりますがツインベッドのお部屋が少ないホテルもございますので、ご夫婦、カップルでご参加のお客様にはダブルベッドのお部屋をご用意させて頂く事もございます。  
⑤パラオのホテルはポーターが不足しております。お荷物はご自身でお運び頂く事がございますのでご了承ください。  
⑥予告なく改修工事を行う場合がございます。そのため、多少の騒音が発生したり、施設の一部が利用できない場合がございます。(なお、工事等により主要施設が利用できないことがあらかじめ判明した場合は事前にご案内いたします)  
●旅行先衛生状況/危険情報について  
渡航先は厚生労働省、外務省より危険情報などの安全関係の海外渡航関連情報が出されている場合があります。関連情報は下記にてご確認ください。(2017年4月現在)  
厚生労働省危険情報ホームページ: <http://www.forth.go.jp>  
外務省海外安全情報ホームページ: <http://www.anzen.mofa.go.jp>  
外務省海外安全相談センター: TEL:03-5501-8162/FAXサービス:0570-023300  
●個人情報の取扱いについて

旅行申込書に記載された個人情報について、お客様との間の連絡のために利用させていただきます。ご帰国後のお申し込みいただいた旅行において、運送・宿泊機関等の提供するサービスの手配及び、それらのサービスの受領のための手続きに必要な範囲内で利用させていただきます。

●コース参加中でのトラブルについて  
参加コースに対して提供されるべき特典やサービスが提供されない事項が発生した場合、ご帰国後のお申し込みでは対応が不可能となりますので必ず滞在中に速やかに現地係員・現地手配会社までご連絡いただきますようお願いいたします。小さなトラブルや細かいご指摘等、お客様の旅の思い出がより良いものとなるよう現地係員一同最善を尽くし対応させていただきます。

●海外旅行保険加入のすすめ  
より安心してご旅行をお楽しみいただくためにもご旅行中の病気、事故、盗難、賠償などに備え、海外旅行保険に必ず加入されることをお勧めいたします。なお危険を伴うスポーツを予定されている場合は、更に運動危険特約が必要となりますので、その旨を必ず保険会社にお申し出ください。

ご旅行条件(要旨) お申し込みの際は、別途交付する詳細旅行条件書をお受け取りになり十分お読みください。

●募集型企画旅行(要旨)  
この旅行(ツアー)は「サービス株式会社(以下「当社」といいます)が旅行者のためにあらかじめ、旅行の目的地及び日程、旅行者が得ようとするサービスの内容、ならびに旅行者が当社に支払うべき旅行代金を定めた旅行に関する計画を作成し、これにより実施する旅行であり、この旅行に参加されるお客様と募集型企画旅行契約(以下「旅行契約」といいます)を締結することになります。

●旅行契約の申し込み  
当社所定の申込書に記入の上、下記申込金を添えてお申し込みいただけます。

旅行代金の額	お申し込み時の申込金
30万円以上	5万円以上旅行代金まで
15万円以上30万円未満	3万円以上旅行代金まで
15万円未満	2万円以上旅行代金まで

●旅行契約成立時期  
旅行契約は当社が契約締結を承諾し、申込金または旅行代金(お支払い対象旅行代金)を受理した時に成立します。(通信契約の場合は除きます)

●旅行代金のお支払い  
旅行契約成立後、旅行開始日の前日から起算してさかのぼって21日目(以下「基準日」といいます)にあたる日にお支払いいただきます。  
②基準日以後にお申し込みの場合は、お申込時点又は旅行開始日前の当社が指定する期日にお支払いいただきます。

●お支払い対象旅行代金  
お支払い対象旅行代金は、募集広告等に旅行代金として表示した金額(以下「表示代金」といいます)に追加代金として表示した金額を加え、割引代金として表示した金額を差し引いた金額をいいます。この合計金額は「申込金」、「取消料」、「違約料」、「変更補償金」の額の算出の際の基準となります。

●表示代金に含まれるもの(一部例示)  
以下のものが含まれます。(いずれも募集型企画旅行中または旅行日程として表示されたもの)  
①航空・船舶・鉄道等利用運送機関の運賃・料金②送迎・移動のバス代金③ホテル・宿泊代金④食事代金⑤送迎手荷物運搬代金(原則1人23kg以内)

●表示代金に含まれないもの(一部例示)  
①超過手荷物料金(特定の重量・容量・個数を超える分について)②クリーニング代、電話代、ホテルのメイク・ボーイ等に対する小付、その他追加料金等個人の諸経費及びそれに伴うサービス料③傷害、疾病に関する医療費④送迎手荷物関係諸費用(旅券・査読取得費用等)⑤日本国内における自宅から発着空港集合・解散地点までの交通費・宿泊費等⑥日本国内の空港を利用する場合の空港施設使用料の日本国内の空港税・出国税及びこれに類する諸税⑦旅行日程中の空港税・出国税及びこれに類する諸税⑧ご希望のみな参加されるオプションツアー(別途料金の小旅行)の料金⑨その他募集広告内で「〇〇料金」と称するもの⑩運送機関の貸付加運賃・料金

●追加代金(一部例示)  
A.1人部屋を利用される場合の追加代金(大人・子供一律1名様代金です)  
B.ホテル又は部屋タイプのグレードアップするための追加代金  
C.オプション等

●割引代金(一部例示)  
①オプション等にて〇〇割引代金と称するもの②1つの部屋に3人以上  
③お客様が宿泊することを条件に設定した1人あたりの部屋割引代金

●旅行契約の変更  
天災地変、動乱、暴動、官公署の命令、運送・宿泊機関等のサービス提供の中止など、当社の関係し得ない事由や運送機関の運賃・料金の大幅な改定により、旅行内容、旅行代金を変更することがあります。なお、お客様のお申し出により旅行内容の変更がある場合は別途所定の代金を申し戻します。また、運送・宿泊機関の利用人数により旅行代金が増減する場合お客様の都合により利用人数が変更になったときは旅行代金を変更することがあります。

●旅行契約の解除  
お客様が次に定める取消料をお支払いいただくことにより、いつでも旅行契約を解除することが出来ます。(貸切航空機を利用するコース)

旅行契約の解除期日	取消料
旅行開始日の前日から起算してさかのぼって50日目にあたる日以降31日目にあたる日まで	旅行代金の10%
旅行開始日の前日から起算してさかのぼって30日目にあたる日以降21日目にあたる日まで	旅行代金の50%
旅行開始日の前日から起算してさかのぼって20日目にあたる日以降4日目にあたる日まで	旅行代金の80%
旅行開始日の前日から起算してさかのぼって3日目にあたる日以降の解除、または無連絡不参加の場合	旅行代金の100%

●特別補償  
当社約款特別補償規定により、お客様が募集型企画旅行参加中に偶然かつ急激な外來の事故によって身体に傷害を被ったときに、お客様又はその法定相続人にあらかじめ定める額の補償金及び見舞金を支払います。

●旅程保証  
当社は別途定める契約内容の重要な変更が生じた場合は「お支払い対象旅行代金」に一定の率を乗じて得た額の変更補償金を支払います。詳細旅行条件書でご確認ください。

●旅行条件要旨基準日  
●旅行条件要旨基準日は、2017年4月1日です。旅行代金は、2017年4月1日現在有効なものとして公示されている航空運賃、適用規則を基準として算出しています。

●お申し込み、お問い合わせは...



総合旅行業務取扱管理者: 高山律子  
〒102-0083 東京都千代田区麹町2-2 KIHOFビル

☎03(3262)0605 FAX 03(3262)4830

MAIL:grs-ndt@globalservice.co.jp URL:http://www.globalservice.co.jp

■営業時間:月曜日~金曜日 9:30~20:00 / 土曜日 9:30~16:00 ■休業日:日曜日・祝日

MasterCard VISA JCB マスター・VISA・JCB・AMEXカードでもお支払いいただけます。

総合旅行業務取扱管理者とは、お客様の旅行を取り扱う営業所での取引きに関する責任者です。この旅行契約に関し、担当者からの説明にご不明な点がありましたら、ご遠慮なく上記の総合旅行業務取扱管理者にご質問ください。

〈旅行企画・実施〉

観光庁長官登録旅行業第474号/一般社団法人日本旅行業協会正会員



〒102-0083 東京都千代田区麹町2-2 KIHOFビル



(受託販売)